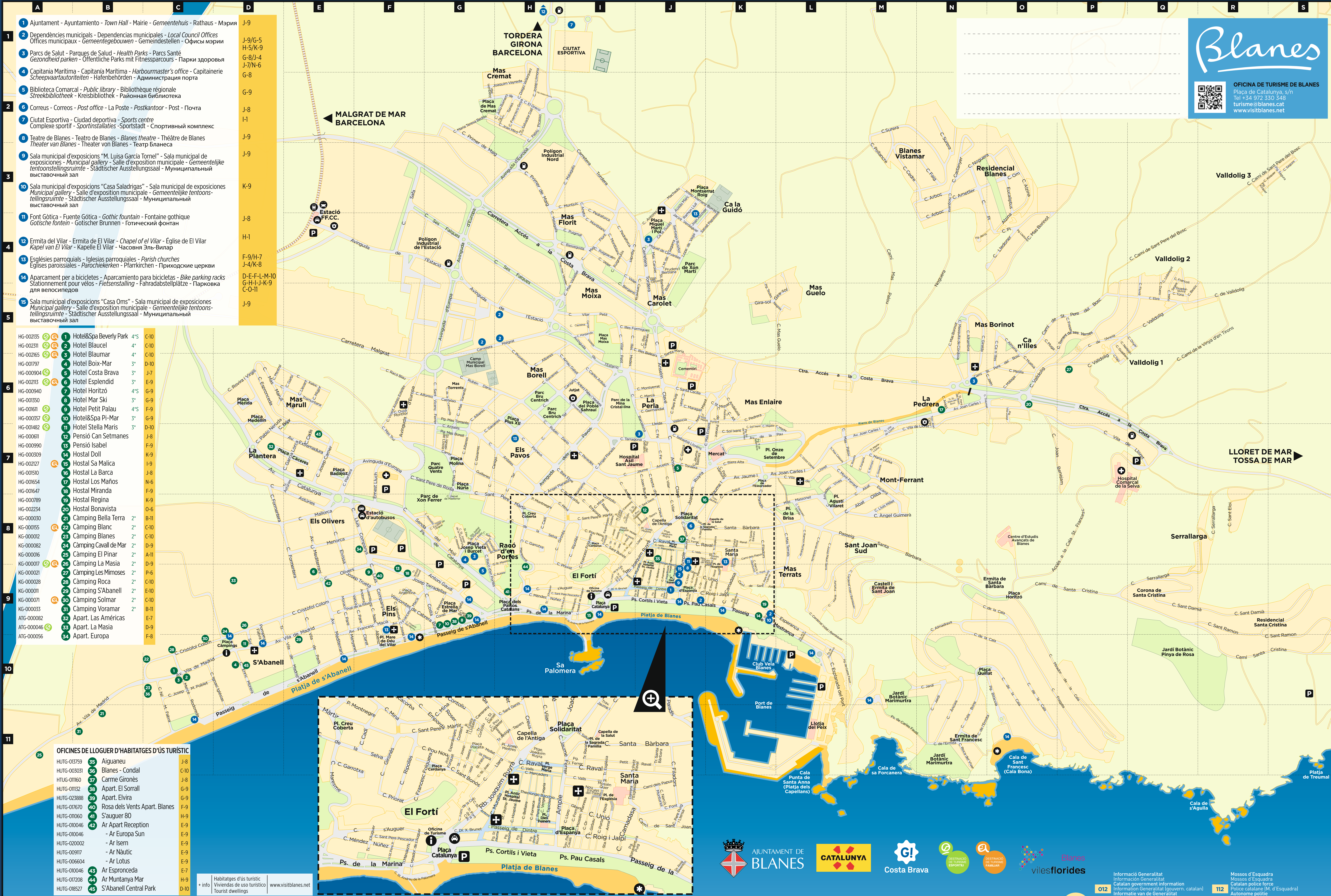

Blanes

OFICINA DE TURISME DE BLANES
Plaça de Catalunya, s/n
Tel +34 972 330 348
turisme@blanes.cat
www.visitblanes.net

1	Ajuntament - Ayuntamiento - *Town Hall* - Mairie - *Gemeentehuis* - Rathaus - Мэрия	J-9
2	Dependències municipals - Dependencias municipales - *Local Council Offices* Offices municipaux - *Gemeentegebouwen* - Gemeindestellen - Офисы мэрии	J-9/G-5 H-5/K-9
3	Parcs de Salut - Parques de Salud - *Health Parks* - Parcs Santé *Gezondheid parken* - Öffentliche Parks mit Fitnessparcours - Парки здоровья	G-8/J-4 J-7/N-6
4	Capitania Marítima - Capitanía Marítima - *Harbourmaster's office* - Capitainerie *Scheepvaartautoriteiten* - Hafenbehörden - Администрация порта	G-8
5	Biblioteca Comarcal - *Public library* - Bibliothèque régionale *Streekbibliotheek* - Kreisbibliothek - Районная библиотека	G-9
6	Correus - Correos - *Post office* - La Poste - *Postkantoor* - Post - Почта	J-8
7	Ciutat Esportiva - Ciudad deportiva - *Sports centre* Complexe sportif - *Sportinstallaties* -Sportstadt - Спортивный комплекс	I-1
8	Teatre de Blanes - Teatro de Blanes - *Blanes theatre* - Théâtre de Blanes *Theater van Blanes* - Theater von Blanes - Театр Бланеса	J-9
9	Sala municipal d'exposicions "M. Luisa García Tornel" - Sala municipal de exposiciones - *Municipal gallery* - Salle d'exposition municipale - *Gemeentelijke tentoonstellingsruimte* - Städtischer Ausstellungssaal - Муниципальный выставочный зал	J-9
10	Sala municipal d'exposicions "Casa Saladrigas" - Sala municipal de exposiciones *Municipal gallery* - Salle d'exposition municipale - *Gemeentelijke tentoonstellingsruimte* - Städtischer Ausstellungssaal - Муниципальный выставочный зал	K-9
11	Font Gòtica - Fuente Gótica - *Gothic fountain* - Fontaine gothique *Gotische fontein* - Gotischer Brunnen - Готический фонтан	J-8
12	Ermita del Vilar - Ermita de El Vilar - *Chapel of el Vilar* - Église de El Vilar *Kapel van El Vilar* - Kapelle El Vilar - Часовня Эль-Вилар	H-1
13	Esglésies parroquials - Iglesias parroquiales - *Parish churches* Églises paroissiales - *Parochiekerken* - Pfarrkirchen - Приходские церкви	F-9/H-7 J-4/K-8
14	Aparcament per a bicicletes - Aparcamiento para bicicletas - *Bike parking racks* Stationnement pour vélos - *Fietsenstalling* - Fahradabstellplätze - Парковка для велосипедов	D-E-F-L-M-10 G-H-I-J-K-9 C-O-11
15	Sala municipal d'exposicions "Casa Oms" - Sala municipal de exposiciones *Municipal gallery* - Salle d'exposition municipale - *Gemeentelijke tentoonstellingsruimte* - Städtischer Ausstellungssaal - Муниципальный выставочный зал	J-9

HG-002135	1	Hotel&Spa Beverly Park	4*S	C-10
HG-002311	2	Hotel Blaucel	4*	C-10
HG-002165	3	Hotel Blaumar	4*	C-10
HG-001797	4	Hotel Boix-Mar	3*	D-10
HG-000904	5	Hotel Costa Brava	3*	J-7
HG-002113	6	Hotel Esplendid	3*	E-9
HG-000940	7	Hotel Horitzó	4*S	G-9
HG-001350	8	Hotel Mar Ski	3*	G-9
HG-001611	9	Hotel Petit Palau	4*S	F-9
HG-000357	10	Hotel&Spa Pi-Mar	3*	G-9
HG-001482	11	Hotel Stella Maris	3*	D-10
HG-000611	12	Pensió Can Setmanes		J-8
HG-000990	13	Pensió Isabel		F-9
HG-000309	14	Hostal Doll		K-9
HG-002127	15	Hostal Sa Malica		I-9
HG-001510	16	Hostal La Barca		J-8
HG-001654	17	Hostal Los Maños		N-6
HG-001647	18	Hostal Miranda		F-9
HG-000789	19	Hostal Regina		K-9
HG-002234	20	Hostal Bonavista		O-6
KG-000030	21	Càmping Bella Terra	2*	B-11
KG-000155	22	Càmping Blanc	2*	C-10
KG-000012	23	Càmping Blanes	2*	C-10
KG-000082	24	Càmping Cavall de Mar	2*	D-9
KG-000016	25	Càmping El Pinar	2*	A-11
KG-000017	26	Càmping La Masia	2*	D-9
KG-000021	27	Càmping Les Mimoses	2*	P-6
KG-000028	28	Càmping Roca	2*	C-10
KG-000011	29	Càmping S'Abanell	2*	E-10
KG-000071	30	Càmping Solmar	2*	C-10
KG-000033	31	Càmping Voramar	2*	B-11
ATG-000082	32	Apart. Las Américas		E-7
ATG-000046	33	Apart. La Masia		D-9
ATG-000056	34	Apart. Europa		F-8

OFICINES DE LLOGUER D'HABITATGES D'ÚS TURÍSTIC

HUTG-013759	35	Aiguaneu	J-8
HUTG-003031	36	Blanes - Condal	C-10
HTUG-011160	37	Carme Gironès	J-8
HUTG-011132	38	Apart. El Sorrall	G-9
HUTG-023888	39	Apart. Elvira	G-9
HUTG-017670	40	Rosa dels Vents Apart. Blanes	F-9
HUTG-011060	41	S'auguer 80	H-9
HUTG-010046	42	Ar Apart Reception	E-9
HUTG-010046		- Ar Europa Sun	E-9
HUTG-020002		- Ar Isern	E-9
HUTG-009117		- Ar Nàutic	E-9
HUTG-006604		- Ar Lotus	E-9
HUTG-010046	43	Ar Espronceda	E-7
HUTG-017208	44	Ar Muntanya Mar	H-9
HUTG-018527	45	S'Abanell Central Park	D-10

+ info | Habitatges d'ús turístic / Viviendas de uso turístico / Tourist dwellings | www.visitblanes.net

AJUNTAMENT DE BLANES
CATALUNYA
Costa Brava
DESTINACIÓ DE TURISME ESPORTIU
DESTINACIÓ DE TURISME FAMILIAR
Blanes viles florides

I-9 — 365 — Informació / Información / Information / Information / Informatie / Auskunft / Информация

D-10 — estiu / verano / summer / été / zomer / Sommer / лето — Informació / Información / Information / Information / Informatie / Auskunft / Информация

Punt de socors / Puesto de socorro / First-aid point / Poste de secours / Eerste hulp post / Erste-Hilfe-Station / Первая помощь

Centre sanitari / Centro sanitario / Health centre / Centre hospitalier / Gezondheidscentrum / Medizinisches Zentrum / Медицинский центр

Comissaria de policia / Comisaría de policía / Police station / Commissariat de police / Politiecommisariaat / Polizeistation / Комиссариат полиции

Farmàcia / Farmacia / Pharmacy / Pharmacie / Apotheek / Apotheke / Аптека

Aparcament / Aparcamiento / Parking facilities / Parking / Parkeerplaats / Parkplatz / Парковка

Benzinera / Gasolinera / Filling station / Station-service / Benzinestation / Tankstelle / АЗС

Estació de tren / Estación de tren / Train station / Gare ferroviaire / Treinstation / Bahnhof / Ж/д вокзал

Estació de bus / Estación de bus / Bus station / Gare routière / Busstation / Busbahnhof / Автостанцият

Taxi / Taxi / Taxis / Taxi / Taxi / Taxi / Такси

012 — **Informació Generalitat** / Información Generalitat / **Catalan government information** / Information Generalitat (gouvern. catalan) / **Informatie van de Generalitat** / Auskunft Autonome Regierung Katalonien / **Информация Правительства Каталонии**

112 — **Mossos d'Esquadra** / Mossos d'Esquadra / **Catalan police force** / Police catalane (M. d'Esquadra) / **Autonome politie** / Autonome katalanische Polizei / **Полиция Каталонии**

112 — **Emergències** / Emergencias / **Emergencies** / Urgences / **Spoeddienst** / Notruf / **Экстренная помощь**

092 — **Policia local / Protecció civil** / Policía local / Protección civil / **Local police / Civil protection** / Police locale / Protection civile / **Lokale politie / Burgerbescherming** / Örtliche Polizei / Bürgerschutz / **Местная полиция / Гражданская оборона**